

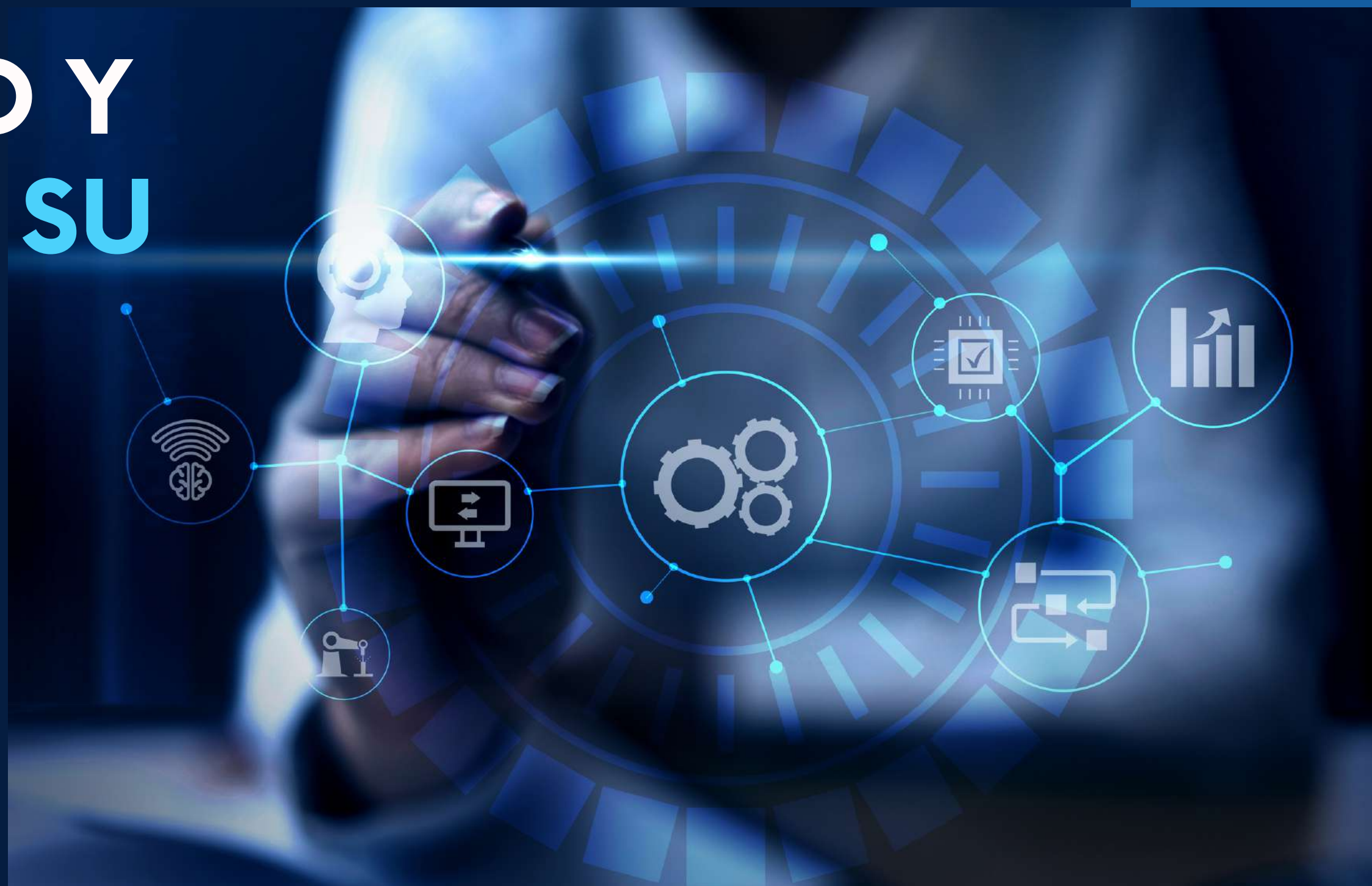

ERP FOCALIZADO Y  
DISEÑADO PARA SU  
NEGOCIO



# CONOCE NUESTRO ECOSISTEMA

Nuestro sistema de información integrado y orientado específicamente para satisfacer todas las necesidades de su negocio de transporte. Nuestra solución es una herramienta poderosa que optimizará sus operaciones, aumentará su eficiencia y le permitirá mantenerse un paso adelante de la competencia. Destamos algunos puntos clave que hacen que nuestro ERP sea la elección perfecta para su empresa en la siguiente gráfica:





INVENTARIOS SELLOS DE SEGURIDAD



TRANSPORTE DE CARGA



INDICADORES DE GESTIÓN



COMPRAS GASTOS  
PROVEEDORES



GESTIÓN DE NÓMINA



ADMINISTRACIÓN AUTOMATIZADA  
DE CARTERA



FACTURACIÓN  
ELECTRÓNICA (TIPO 12)



SISTEMA FINANCIERO Y  
CONTABLE



GESTIÓN DOCUMENTAL  
(CERO PAPEL)





# ACERCA DE SAFITE



## EMPRESA

- 8 Años en el mercado como empresa.
- Crecimiento financiero rentable y sostenible (2 dígitos) EBITDA.
- Desarrollo de Software en Tecnología de última generación
- Ambiente web y soportado en la plataforma de Amazon Web Services .



## ERP

- Modelo creado para soportar múltiples empresas.
- Sistema Financiero, Contable, Proveedores, Clientes, Facturación, etc.
- Sistema de facturación electrónica y facturación tipo 12.
- Actualizaciones constantes (Ley y de negocio).

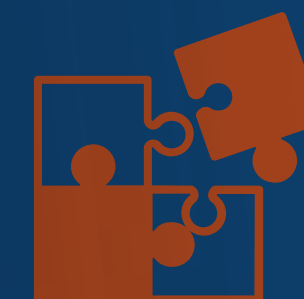

## MODELO DE NEGOCIO

- Soporte y mantenimiento continuo a nuevos cambios y nuevas funcionalidades de acuerdo con el modelo de negocio.
- Innovación Constante Implementación de nuevas funcionalidades según requerimientos legales y/o de la empresa.
- Ecosistema diseñado para gestionar toda la empresa desde una sola plataforma.

# CREAMOS TRANQUILIDAD

Desde **SAFITE** tenemos un gran equipo humano, Altamente **comprometido** a entregar valor a las empresas.

**01 ENFOQUE DE NEGOCIO :** Entregar y acompañar una solución tecnológica que soporte el crecimiento del negocio y entregue una flexibilidad para uso de nuevas tecnologías.

**02 Qué logran las empresas:**

- Reducir procesos.
- Visibilidad diaria del negocio.
- Ahorro de costos.
- Visibilidad en tiempo real.

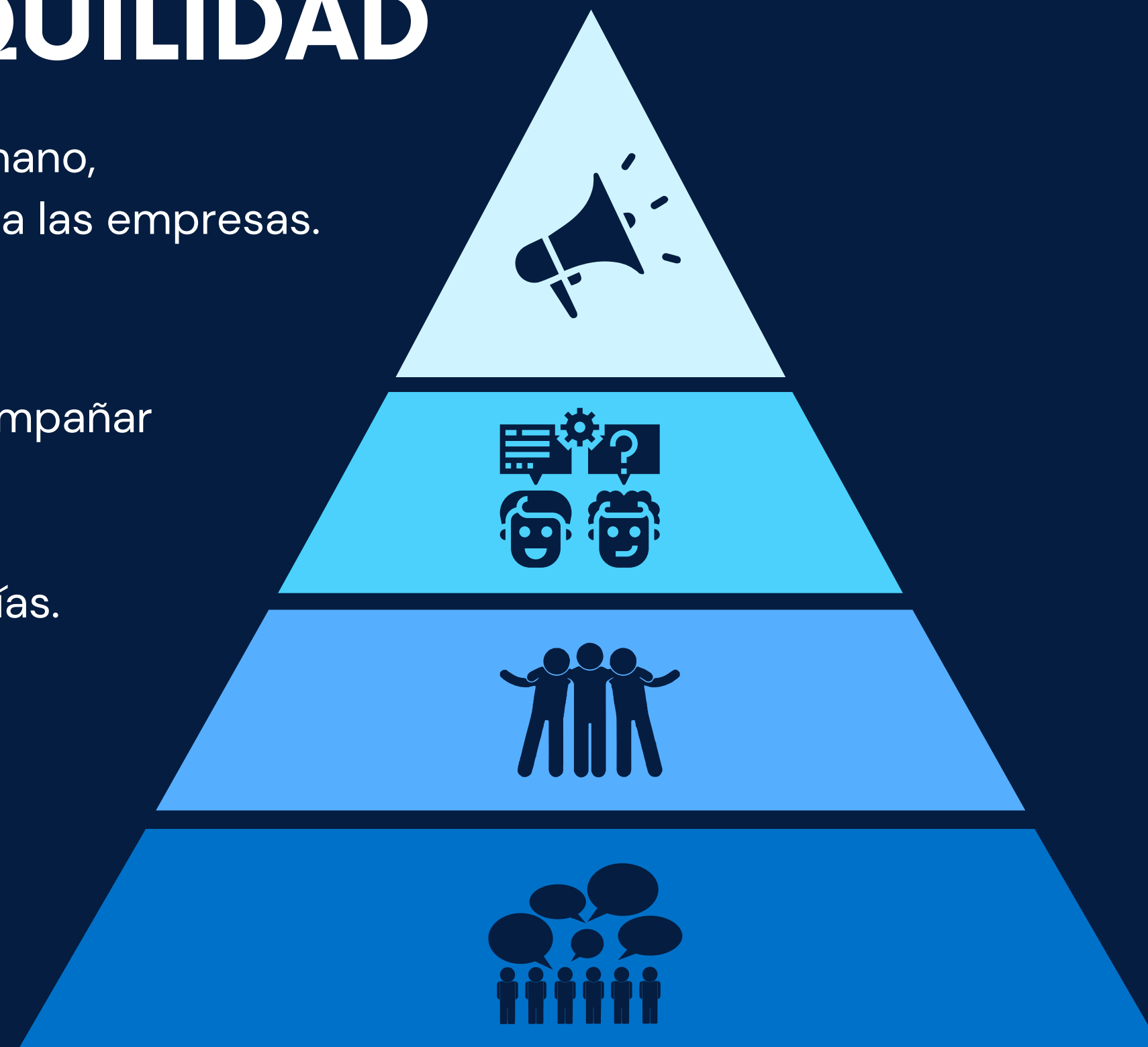

# NUESTRO MODELO DE NEGOCIO

**Qué entregamos en las EMPRESAS:** Considerar un retorno de la inversión para las partes y una estabilidad en la plataforma con proyección de negocio.



## Software como servicio SAAS

Arrendamiento de software como servicio en nube de AMAZON. Actualizaciones permanentes de ley.



## ¿Cómo incrementamos la inversión?

- Servicios sobre el mismo Modelo (Facturación electrónica, Nómina electrónica, Gestión documental) .
- Empresas administradas por SAFITE con la Plataforma.
- Ingreso de nuevos clientes – Presupuesto 1 x año .



## Software como Servicio

No se requiere infraestructura propia. Software arrendado, pago por uso de configuraciones hechas por cliente bajo la misma plataforma.



## Amazon

Ambiente WEB Plataforma en Amazon, Gracias a su arquitectura distribuida, los tiempos de acceso son rápidos y fiables, lo que mejora la experiencia del usuario y la eficiencia operativa.



# QUÉ ENTREGA SAFITE A SUS CLIENTES

Nuestros clientes contarán con un modelo integrado que les permitirá obtener productividad y eficiencia.



Cumplimiento de  
Objetivos.



Análisis de  
Negocio.



Información  
oportuna.

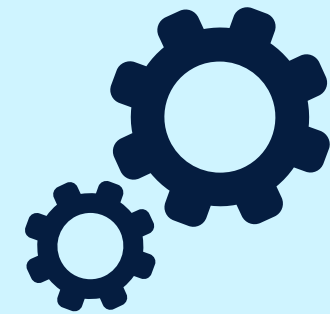

Mejora de  
Proceso.

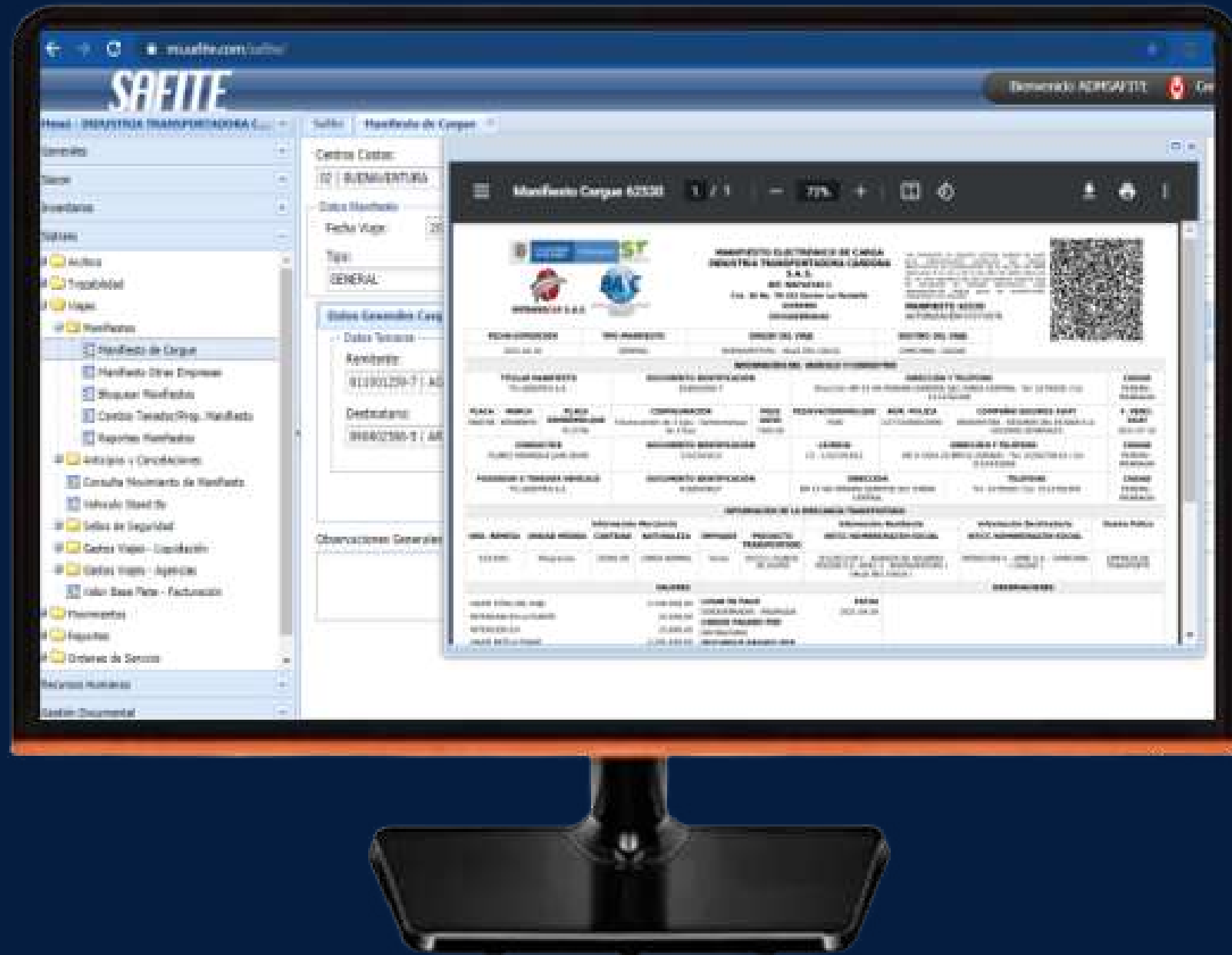

# SAFITE ERP



Primer sistema de información integrado y orientado a la gestión y administración de las **Empresas de Transporte**.



Las empresas que han adoptado las mejores prácticas que trae SAFITE, han logrado reducir su modelo operativo y alcanzar eficiencias superiores al 80%, permitiendo un mayor enfoque en el core de su negocio.

**20%**  
OPERACIÓN

**80%**  
NEGOCIO





# MÓDULO TRANSPORTADOR

## ORDENES DE SERVICIO



Gestiona los manifiestos propios y realizados por otras empresas.



## MANIFIESTOS

## ANTICIPOS VIÁTICOS



Permite registrar uno o varios viajes de un mismo tenedor.

Permite registrar los anticipos para uno o varios viajes.



## CANCELACIONES

## GASTOS



Gestiona el control y los gastos de flota propia y tercerizada (autorizada)  
Facturación electrónica tipo 12.

Simplifica el proceso de administración y gestión de la cartera.



## FACTURACION CARTERA

FINANZAS (TODOS LOS PROCESOS CONVERGEN A CONTABILIDAD DE MANERA AUTOMÁTICA)

# SAFITE ERP - SISTRANS (TRANSPORTE)

## SIMPLIFICA LOS PROCESOS DEL TRANSPORTADOR

- Lleva un control detallado del viaje, los gastos incurridos, mantenimiento y demás costos que deben ser monitoreados.
- Los manifiestos se pueden facturar electrónicamente en línea una vez complete el servicio.
- Controla la cartera del cliente.
- Control de las cuentas por pagar sobre Anticipos / Cancelaciones

## SIMPLIFICA LOS PROCESOS DE LA EMPRESA

Modelo integrado, basado 100% en nube, construido en una plataforma de última tecnología que permite gestionar todos los procesos de la empresa, reduce costos de operatividad y optimiza los recursos.

- Contabilidad – Finanzas .
- Administración del ciclo de transporte (Anticipos y Cancelaciones).
- Administración de flota propia.
- Gestión de relaciones con el cliente (facturación de transportes).
- Trazabilidad de los viajes desde el celular.



# BENEFICIOS DENTRO DEL ERP MODULO TRANSPORTE

- Administración de solicitudes del cliente.
- Manifiesto de Carga.
- Conexión automática RNDC.
- Manejo y Control de Anticipos / Cancelaciones
- Liquidación de viajes vehículos propios .
- Administración de sellos de seguridad (precintos/amarres).
- Utilidad por viaje, por cliente.
- Facturación electrónica de transportes (Tipo 12).
- Gestión documental de vehículos, conductores, tenedores.
- Manejo de fidelizacion.
- Administración de Impuestos de Transportes.
- Seguimiento a vehículos.
- Alertas de Viajes.
- Registro de Tiempo.
- Sistema Web para Cliente.
- Control de Gastos vehículos Propios.
- Indicadores de gestión.
- Más de 100 modelos de reportes adaptables a la necesidad del negocio.
- Análisis de vencimientos de pagos y cobros por edades.
- Contabilidad Integrada de manera natural y automática.





# NUESTRO **A-B-C-D** DE SEGUIMIENTO A SU CARGA

## A

**TIEMPO**

Administre los tiempos y trazabilidad de los productos.

## B

**SEGUIMIENTO**

Realice seguimiento a la carga desde cualquier lugar.

## C

**SEGURIDAD**

Genere confiabilidad de la información.

## D

**SATISFACCIÓN**

Entregue el producto al cliente.



# SISTEMA DE TRAZABILIDAD Y GEORREFERENCIACIÓN EN MAPAS DE GOOGLE

Enlace web para que sus clientes vean la trazabilidad en tiempo real – Visualización de vehículos en ruta en mapas de Google – Manejo y visualización de trazabilidad desde el celular.

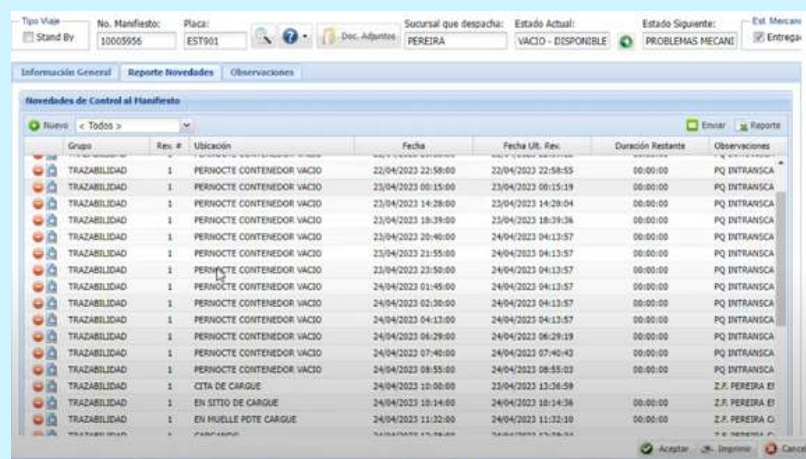

The screenshot shows a web application interface for vehicle tracking. At the top, there are fields for 'Tipo Viaje' (Stand By), 'No. Manifiesto' (1000555), 'Plaza' (EST901), 'Secursal que despacha' (PEREIRA), 'Estado Actual' (VACIO - DISPONIBLE), 'Estado Siguiente' (PROBLEMAS MECANIC), and 'Est. Mensaj' (Entrega). Below this is a section titled 'Información General' with tabs for 'Reporte Novedades' and 'Observaciones'. The main area displays a table of 'Novedades de Control al Flanfleto' with columns for 'Grupo', 'Res. #', 'Ubicación', 'Fecha', 'Fecha Ul. Rec.', 'Duración Pasante', and 'Observaciones'. The table contains 15 rows of data, mostly for 'PERIODE CONTENEDOR VACIO' with dates in April 2023. The last row shows 'CITA DE CARGUE' and 'EN OTTO DE CARGUE'.

Grupo	Res. #	Ubicación	Fecha	Fecha Ul. Rec.	Duración Pasante	Observaciones
TRAZABILIDAD	1	PERIODE CONTENEDOR VACIO	22/04/2023 22:58:00	22/04/2023 22:58:55	00:00:00	PQ INTRANSCA
TRAZABILIDAD	1	PERIODE CONTENEDOR VACIO	23/04/2023 00:15:00	23/04/2023 00:15:39	00:00:00	PQ INTRANSCA
TRAZABILIDAD	1	PERIODE CONTENEDOR VACIO	23/04/2023 14:28:00	23/04/2023 14:28:04	00:00:00	PQ INTRANSCA
TRAZABILIDAD	1	PERIODE CONTENEDOR VACIO	23/04/2023 18:39:00	23/04/2023 18:39:36	00:00:00	PQ INTRANSCA
TRAZABILIDAD	1	PERIODE CONTENEDOR VACIO	23/04/2023 20:46:00	24/04/2023 04:13:57	00:00:00	PQ INTRANSCA
TRAZABILIDAD	1	PERIODE CONTENEDOR VACIO	23/04/2023 21:59:00	24/04/2023 04:13:57	00:00:00	PQ INTRANSCA
TRAZABILIDAD	1	PERIODE CONTENEDOR VACIO	23/04/2023 23:50:00	24/04/2023 04:13:57	00:00:00	PQ INTRANSCA
TRAZABILIDAD	1	PERIODE CONTENEDOR VACIO	24/04/2023 01:45:00	24/04/2023 04:13:57	00:00:00	PQ INTRANSCA
TRAZABILIDAD	1	PERIODE CONTENEDOR VACIO	24/04/2023 02:30:00	24/04/2023 04:13:57	00:00:00	PQ INTRANSCA
TRAZABILIDAD	1	PERIODE CONTENEDOR VACIO	24/04/2023 04:13:00	24/04/2023 04:13:57	00:00:00	PQ INTRANSCA
TRAZABILIDAD	1	PERIODE CONTENEDOR VACIO	24/04/2023 06:29:00	24/04/2023 06:29:39	00:00:00	PQ INTRANSCA
TRAZABILIDAD	1	PERIODE CONTENEDOR VACIO	24/04/2023 07:40:00	24/04/2023 07:40:40	00:00:00	PQ INTRANSCA
TRAZABILIDAD	1	PERIODE CONTENEDOR VACIO	24/04/2023 08:55:00	24/04/2023 08:55:03	00:00:00	PQ INTRANSCA
TRAZABILIDAD	1	CITA DE CARGUE	24/04/2023 10:00:00	23/04/2023 13:26:59		Z.F. PEREIRA E1
TRAZABILIDAD	1	EN OTTO DE CARGUE	24/04/2023 10:14:00	24/04/2023 10:14:36		Z.F. PEREIRA E1
TRAZABILIDAD	1	EN PUELLE PESTE CARGUE	24/04/2023 11:20:00	24/04/2023 11:20:39		Z.F. PEREIRA C

Registre la trazabilidad de sus vehículos

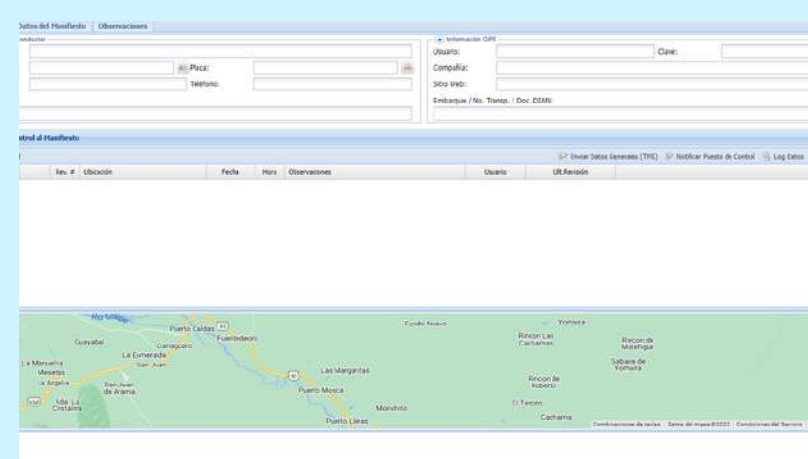

Enlace GPS para trazabilidad personalizada



Ubique la ruta de sus viajes en mapas de Google



# ADMINISTRACIÓN DE PROVEEDORES

01

Cuentas por pagar,  
Administración de flujos  
de caja.

02

Órdenes de Compra.

03

Compras / Documento  
Soporte (Aceptación  
electrónica - DIAN).

04

Asocie los gastos a:  
Manifiesto de Carga  
(Propio – Tercero)  
Vehículos Trailers.





# INVENTARIOS PARA UN CONTROL COMPLETO

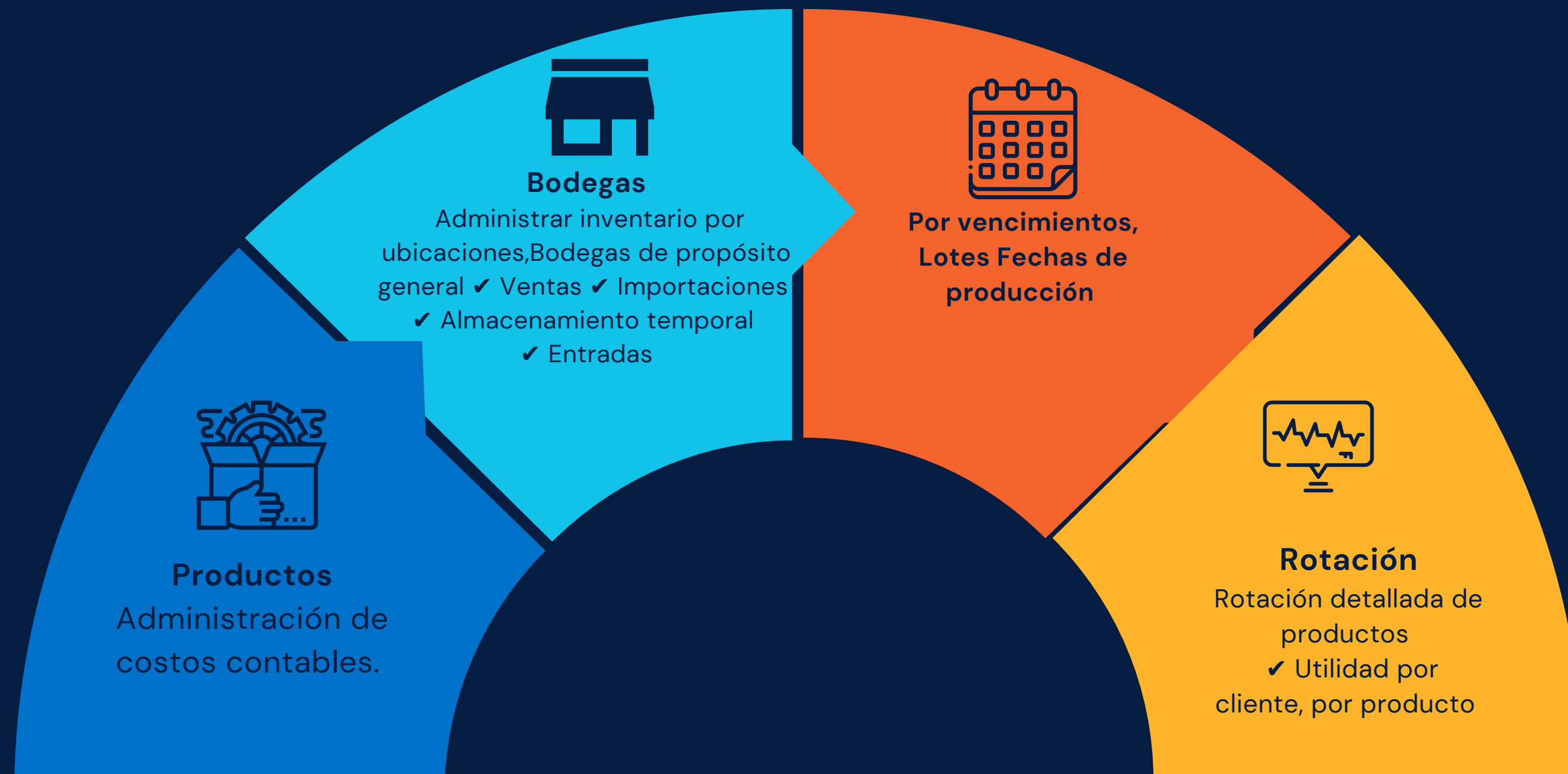



# CONOCE NUESTRO MODULO DE RECURSOS HUMANOS

# RECURSOS HUMANOS



**Liquidación de  
Nómina.**



**Nómina  
Electrónica.**



**Parafiscales.**

**Nuestros próximos servicios**



**Gestión Humana**



**App de Personal**



**Provisiones e  
Integración  
Contable.**



**Desprendibles de  
pago.**

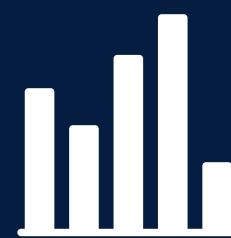

**Reportes  
Personalizados.**



# MODELO TECNOLÓGICO

## Front-end



Desarrollo soportado en **SENCHA (Javascript)** una gran plataforma de desarrollo de aplicaciones con componentes, productos y herramientas **VERSATILES**.

## Backend



Soportado bajo los lineamientos de **PHP** permite el desarrollo y crecimiento de nuestro sistema, además de que el procesamiento de datos sea mucho más rápido.

## Base de Datos



Nuestra base de datos se encuentra alojada en **SQL Server** encargado de Mejora la calidad y consistencia de la información y reducir la gestion de tiempo dedicado a los datos.

## Metodologías de desarrollos



Utilizamos metodologías de desarrollos **AGILE – Scrum** **JIRA** como plataforma de seguimiento a tickets y **SLACK** como red social de trabajo.

# SAFITE ARCHITECTURE

Descubra la potencia de la nube con Amazon Web Services (AWS) y el servicio de almacenamiento escalable y seguro, Amazon S3 adaptable a sus necesidades en constante crecimiento.

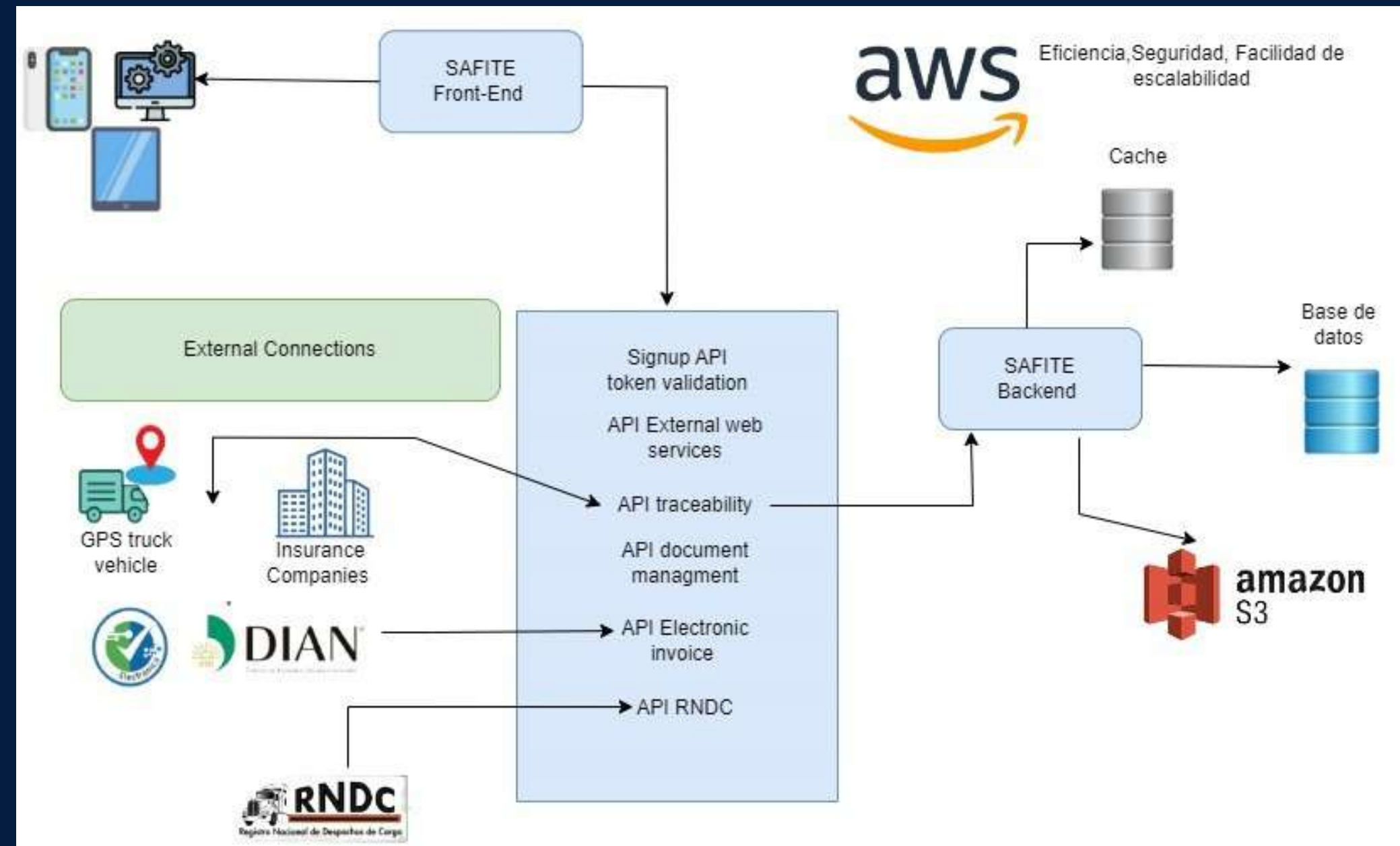



```
arrow.svg";  
blt.svg";  
icons/right-arrow.svg";
```

```
"eslintConfig": {  
  "extends": [  
    "react-app",  
    "react-app" ]  
}
```



¿POR QUE  
ELEGIRNOS?



# SAFITE®

## CONFIANZA Y RESPALDO

- Derechos de autor.
- Marca Registrada.
- ISO – 9001.

MINISTERIO DEL INTERIOR DIRECCION NACIONAL DE DERECHO DE AUTOR UNIDAD ADMINISTRATIVA ESPECIAL OFICINA DE REGISTRO		Libro - Tomo - Pagina 13-91-374
<b>CERTIFICADO DE REGISTRO DE SOPORTE LOGICO - SOFTWARE</b>		Fecha Registro 06-sept.-2022
Page 1 of 1		
<b>1. DATOS DE LAS PERSONAS</b>		
<b>AUTOR</b>		
Nombres y Apellidos	CARLOS ALBERTO PELAEZ VELEZ	No de identificación CC
Nacionalidad	COLOMBIA	
Dirección	CALLE 12 #33-10 CASA 50	Ciudad: PEREIRA
<b>PRODUCTOR</b>		
Nombres y Apellidos	CARLOS ALBERTO PELAEZ VELEZ	No de identificación CC
Nacionalidad	COLOMBIA	
Dirección	CALLE 12 #33-10 CASA 50	Ciudad: PEREIRA
<b>2. DATOS DE LA OBRA</b>		
Título Original	SAFITE	
Año de Creación	2015	Pais de Origen COLOMBIA
Año Edición		
CARACTER DE LA OBRA	OBRA INDIVIDUAL	
CARACTER DE LA OBRA	OBRA ORIGINARIA	
ELEMENTOS APORTADOS DE SOPORTE LOGICO	PROGRAMA DE COMPUTADOR	
<b>3. DESCRIPCIÓN DE LA OBRA</b>		
ERP ENCARGADO DE ADMINISTRAR Y PLANIFICAR LAS NECESIDADES TECNOLÓGICAS DE UNA EMPRESA. ADMINISTRA FINANZAS, INVENTARIOS, TRANSPORTE, RECURSOS HUMANOS, TRAZABILIDAD, PROVEEDORES, GESTIÓN DOCUMENTAL, GESTIÓN DE TALLER Y MAQUINARIA AMARILLA COMO TAMBIÉN FIRMA DE DOCUMENTOS ELECTRÓNICOS.		



REPÚBLICA DE COLOMBIA  
SUPERINTENDENCIA DE INDUSTRIA Y COMERCIO

Resolución N° 57335

Ref. Expediente N° SD2021/0103771

"Por la cual se concede un registro"

EL DIRECTOR DE SIGNOS DISTINTIVOS

En ejercicio de sus facultades legales, en particular las conferidas por el Decreto 4886 de 2011, y

**CONSIDERANDO**

Que por solicitud presentada el 3 de noviembre de 2021, SAFITE S.A.S. solicitó el registro de la Marca **SAFITE** (Nominativa) para distinguir los siguientes servicios de la clasificación internacional de Niza comprendidos en la clase:

**BUREAU VERITAS**  
Certification



**SAFITE SAS**

Entidad Contratante: Calle 12 No 33 - 10 Casa 50 Conjunto Guadales de Cannan  
Pereira, Risaralda, Colombia

*BVQI Colombia Ltda. certifica que el Sistema de Gestión de la organización ha sido auditado y se ha encontrado conforme con los requerimientos de las normas de Sistema de Gestión que se detallan a continuación*

**ISO 9001:2015**

Alcance de Certificación



# GRACIAS A TODOS

Por leer nuestro portafolio de servicios

Si tiene alguna pregunta póngase en contacto con nosotros.



+(57) 322 846 2587



claudia.lopez@safite.com

